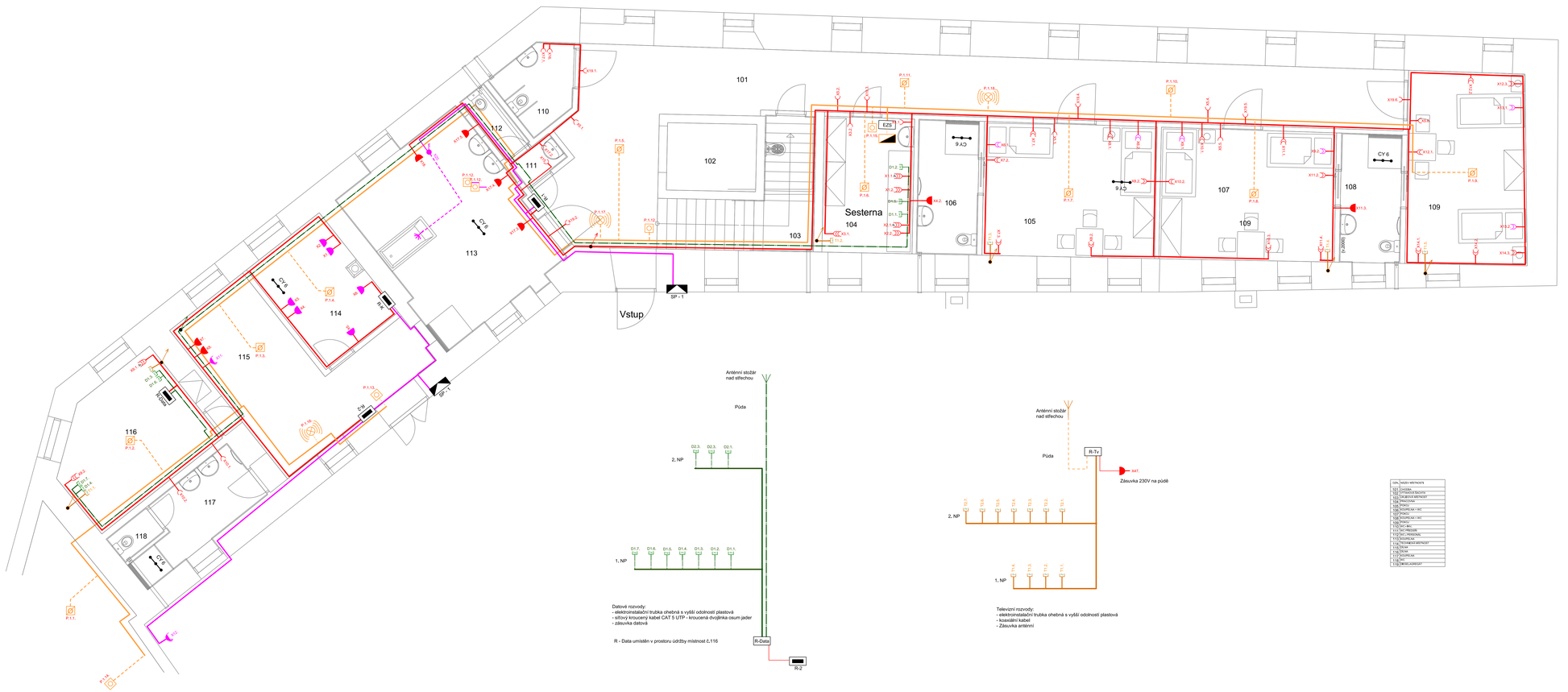

Datové rozvody:
- elektroinstalační trubka ohebná s vyšší odolností plastová
- sítřový kroucený kabel CAT 5 UTP - kroucená dvojlinka osum jader
- zásuvka datová

R - Data umístěn v prostoru údržby místnost č.116

Televizní rozvody:
- elektroinstalační trubka ohebná s vyšší odolností plastová
- koaxiální kabel
- Zásuvka anténní

02N	NAŠICH VÝROBKŮ		
1.1	SVÍTIDLA		
1.2	TYPOVÉ ŘEŠENÍ		
1.3	ZÁSUVKOVÉ VÝVODKY		
1.4	SPÍNAČE		
1.5	TRASY		
1.6	ROZVADĚČ 1 NP		
1.7	ROZVADĚČ 2 NP		
1.8	ROZVADĚČ 3 NP		
1.9	TRASY		
1.10	SAT - BELLO		
1.11	SAT - PRIMASAT		
1.12	SAT - PRIMASAT		
1.13	ROZVADĚČ		
1.14	TELEFONNÍ VÝVODKY		
1.15	SAT		
1.16	SAT		
1.17	ROZVADĚČ		
1.18	SAT		
1.19	BEZPEČNOSTNÍ		

Elektrické napájení: 3 + PEN,stř,50 Hz,400/230 V AC,TN-C
Elektrické napájení za rozváděčem R - H : 3 + PEN,stř,50 Hz,400/230VAC,TN-C
Elektrické napájení za rozváděčem R - 1 : 3 + N + PE,stř,50 Hz,400/230VAC,TN-S
Elektrické napájení za rozváděčem R - 2 : 3 + N + PE,stř,50 Hz,400/230VAC,TN-S
Dle ČSN 33 2000 - 1 ed.2 čl.3.12,2.1

Ochrana před úrazem el.proudem: dle ČSN 33 2000-4-41ed.2

Automatickým odpojením od zdroje čl.411.3.2
Zvýšená: Proudovým chráničem čl.415.1,
Doplňujícím ochranným pospojováním čl.415.2,

Určení vnějších vlivů: viz,Technická část

Výška přístrojů : střed instalační krabice - spínače - 1100 - 1200mm

- zásuvky - 600mm - 12000

Výška přístrojů WC invalidé: musíbýt provedeno v souladu s vyhláškou č. 398/2009 Sb. střed instalační krabice - spínače , zásuvky - 1000mm

nebo dle dohody a investorem

Legenda použitých značek

	Zásuvka 230V v provedení pod omítku s ochranou před přepětím		Rozváděče v provedení pod omítku s požární odolností EI 30
	Zásuvka 230V v provedení pod omítku	EZS	Rozváděče EZS v provedení pod omítku
	Zásuvka 230V v provedení pod omítku následná montáž		Zásuvka TV anténa provedení pod omítku Zásuvka datová provedení pod omítku Zásuvka telefonní v provedení pod omítku
	Zásuvka 230V v provedení pod omítku IP 44		Spínač 400V, 25A, min.IP 44 pod omítku
	Kabelová trasa zásuvkových okruhů Kabelová trasa 400V		Vývod 400V
	Stoupací vedení jednotlivých okruhů		Dvehní magnetické čidlo
	Trasy slaboproudých rozvodů Kabelové trasy datových a telefonních rozvodů Kabelová trasy anténních rozvodů Kabelové trasy EPS a EZS rozvodů		Ovladač EZS
	Kabelová trasa uložení v podlaze - elektroinstalační trubka + kabel CYKY 5Cx2,5		Požární bezpečnostní tlačítko
	Krabice rozbočná KR 68, KR 97, KO 97		Detektor kouře

Bohuslav Doležal Urbánkova 617, Moravské Budějovice mobil 720 108 727

Vypracoval: J. Svoboda	Kontroloval: B. Doležal	Číslo zakázky:	
Kreslil: J. Svoboda		01/2017	1956
Zod.projektant: Ing. M. Procházka			

Bohuslav Doležal
Urbánkova 617, 676 02 Moravské Bud.
IČ: 764 09 911 , DIČ: CZ6609012168
mobil: 720 108 727
email: doelb@email.cz

Stavba:

Stavební úpravy objektu a oprava zpevněných ploch

D.1.4.2 Elektroinstalace

Část: DPS

obsah výkresu:

Elektroinstalace - 1. NP - silové obvody + data

Měřítko: 1:50

Číslo výkresu: 2

Investor: Jihomoravský kraj, Žerotínovo náměstí 449/3, Brno 601 82 v zastoupení
Domov pro seniory Hostím, příspěvková organizace, Hostím 1, IČ - 456 71 761